



Département de l'Oise

Ville de Bury
(60250)

ARRÊTE 2024-123

PORTANT RESTRICTION DE CIRCULATION ET INTERDICTION DE STATIONNEMENT

David BELVAL, Maire de la Commune de Bury,

Vu le Code des Collectivités Territoriales et notamment l'article L.2211 et suivants ;

Vu le Code de la Route et notamment les articles L.411-1 et R.411-21-1 ;

Vu l'arrêté du 24 novembre 1967 modifié, relatif à la signalisation des routes et autoroutes, et l'instruction interministérielle, livre I-8ème partie « Signalisation temporaire » pris en vertu de son article I et approuvé par arrêté interministériel en date du 06 novembre 1992 ;

Considérant l'intérêt majeur de la sécurité et de la tranquillité publiques ;

Considérant qu'à l'occasion d'enfouissement HTA aérienne départ poste OVNI poste source RANTIGNY, par la société **CORETEL EQUIPEMENTS**, sis **TSA 54050 26 Avenue de l'île Saint Martin (92894) NANTERRE CEDEX 9**, qui vont être réalisés **rue Henri Barbusse**, il y a lieu de restreindre la circulation et d'interdire le stationnement dans cette rue du **Lundi 06 janvier 2025 au Vendredi 04 avril 2025** ;

ARRÊTE

Article 1 : La société **CORETEL EQUIPEMENTS** est autorisée à réaliser les travaux d'enfouissement HTA aérienne départ poste OVNI poste source RANTIGNY, **rue Henri Barbusse du Lundi 06 janvier 2025 au Vendredi 04 avril 2025, de 8h00 à 16h30**. Pendant cette période les restrictions seront les suivantes :

Article 2 : La circulation de tous les véhicules sera restreinte dans la rue suscitée. La circulation sera alternée par demi-chaussée. L'alternat se fera manuellement. La vitesse sera réduite à 30km/h.

Article 3 : Le stationnement sera interdit sur la longueur du chantier (côté pair et impair) **rue Henri Barbusse**. L'entreprise exécutant les travaux est autorisée à stationner les véhicules nécessaires à leur exécution.

Article 4 : Par dérogation, la voie susnommée pourra être utilisée par les véhicules de police ou de secours et assistance aux biens et aux personnes ainsi que par les services municipaux.

Article 5 : La signalisation sera conforme à l'instruction générale sur la signalisation et posée par l'entreprise **CORETEL EQUIPEMENTS** qui exécute les travaux.

Article 6 : Ampliation du présent arrêté sera adressée à :

- Monsieur le Major de la Brigade de Gendarmerie de MOUY,
- Centre de secours de MOUY,
- Monsieur le Responsable des Services Techniques,
- Monsieur LOGGHE Philippe, représentant l'entreprise CORETEL EQUIPEMENTS,
- Monsieur DENEUX Emmanuel, représentant l'entreprise ENEDIS.

Chargés chacun en ce qui le concerne de l'exécution du présent arrêté.



Fait à BURY, le 18 décembre 2024

Le Maire,
David BELVAL

CORETEL EQUIPEMENTS.

TSA 54050
26 avenue de l'île Saint Martin

92894 NANTERRE CEDEX 9
France

Tel: +33344121030 Fax:
2450016352.245001DOV03.01@captidec.fr

Réf. Protys : 2450016352.245001DOV03

N° affaire : DC22/024292

MAIRIE DE BURY
ACCUEIL
PLACE CHARLES DE GAULLE
60250 BURY
France

Courriel: contact@mairie-bury.fr

Tel: +33344568148

Fax:

Objet: Demande d'occupation de voirie pour travaux (Cerfa n°14023*01)

Madame, Monsieur,

Dans le cadre de nos prochains travaux, veuillez trouver jointe à ce courrier une Demande de permission de voirie, d'autorisation de voirie, de permis de stationnement et d'autorisation d'entreprendre des travaux.

Nous restons à votre disposition pour toute information complémentaire et vous remercions par avance de l'attention que vous voudrez bien porter à notre demande.

Important : Merci de notifier dans votre retour la référence Protys.

Nous vous prions d'agréer, Madame, Monsieur, l'expression de nos salutations distinguées.

Fait à : NANTERRE CEDEX 9

Le : 11/12/2024

Signataire : CORETEL EQUIPEMENTS

(Accompagnement_V5.10_1.02)

Le demandeur Particulier Service public Maître d'oeuvre ou conducteur d'opération Entreprise

Dénomination : CORETEL EQUIPEMENTS.
Adresse : TSA 54050 26 avenue de l'île Saint Martin
Code postal : 92894 Localité : NANTERRE CEDEX 9 Pays : France
Nom contact : MR LOGGHE Prénom contact : PHILIPPE
Téléphone : 0685989956 Indicatif pays : +33
Fax : 0344121031 Indicatif pays : +33
Courriel : 2450016352.245001DOV03.01@captidec.fr

Si le bénéficiaire est différent du demandeur
Dénomination : ENEDIS
Adresse : 4 RUE ST GERMER
Code postal : 60000 Localité : BEAUVAIS Pays : France
Nom contact : MR DENEUX Prénom contact : EMMANUEL
Téléphone : Indicatif pays :
Fax : Indicatif pays :
Courriel : emmanuel.deneux@enedis.fr

Localisation du site concerné par la demande

Voie concernée : Autoroute n° _____ Route nationale n° _____ Route départementale n° _____ Voie communale n° _____
Hors agglomération En agglomération
Point de Repère (PR) routier d'origine d'application _____ Point de Repère (PR) routier de fin d'application _____
Adresse Numéro : _____ Nom de la voie : RUE HENRI BARBUSSE
Code postal : 60250 Localité : BURY
Document d'urbanisme antérieur (déclaration de travaux ou permis de construire) : _____
Référence cadastrale : Section(s) : _____ Parcelle(s) : _____ Lieu-dit : _____

Nature et date des travaux

Pose de compteur / branchement aux réseaux (1)

	Pose de clôtures	Pose de portail (portillon)	Plantations
A l'alignement	oui <input type="checkbox"/> non <input checked="" type="checkbox"/>	oui <input type="checkbox"/> non <input checked="" type="checkbox"/>	oui <input type="checkbox"/> non <input checked="" type="checkbox"/>
En retrait de l'alignement	_____ mètres	_____ mètres	_____ mètres

Dépôt ou stationnement (2) Saillie ou Surplomb (2) Aménagement d'accès (2) Ouvrages divers (1)

Station service Renouvellement Création
Autres ENFOUISSEMENT HTA AERIENNE DEPART POSTE OVNI POSTE SOURCE RANTINGY

Date prévue de début d'application : 06/01/2025 Durée d'application (en jours calendaires) : 90

Nota : Pour connaître la délimitation du domaine public routier au droit d'une propriété riveraine, il faut déposer, auprès du gestionnaire de la route concernée et selon les modalités qu'il aura fixées, en complément, une demande d'alignement individuel.

(1) Compléter le cadre ouvrages divers (2) Compléter le cadre correspondant (DOV_P1_V6_v1.04)

Plan détaillé

Numéro de consultation de la déclaration liée : 2024120901365P

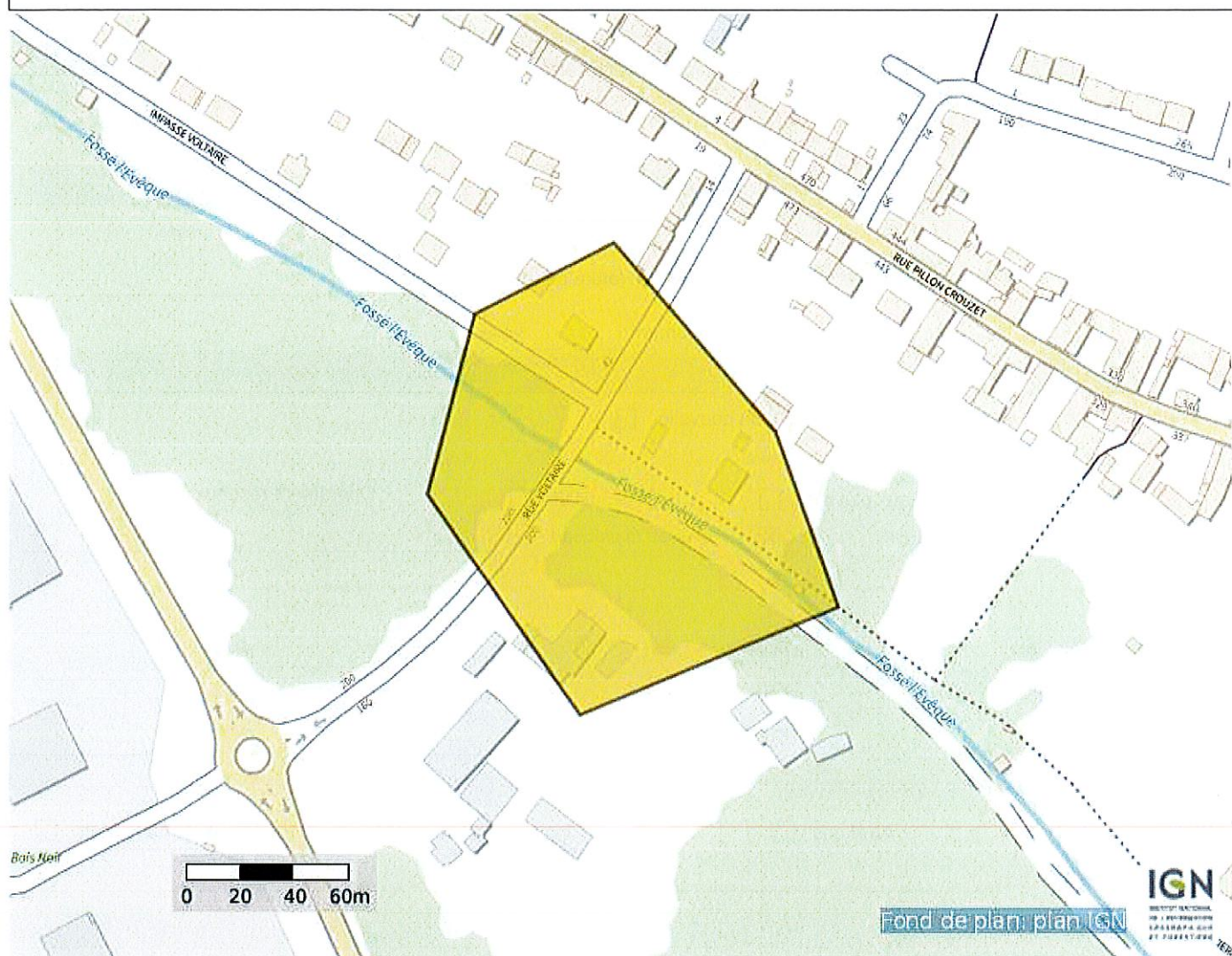

Coordonnées (Lambert 93) du centre de la commune saisie :

652063.2575911008

6912661.468987961

Coordonnées (GPS) des sommets des polygones :

2,33669367103095 49,31469766893008
2,33740177421088 49,31492497893416
2,33822253016944 49,31431998229615
2,33853903083319 49,31376044121905
2,33722474841590 49,31341422199441
2,33645227221961 49,31412064651627
2,33669367103095 49,31469766893008

(PlanDetail_Protys_v1.01)

Déclaration de projet de Travaux

Déclaration d'Intention de Commencement de Travaux

Au titre du chapitre IV du titre V du livre V (partie réglementaire) du Code de l'environnement
 et de la section 12 du chapitre IV du titre III du livre V de la 4ème partie (partie réglementaire) du Code du travail
 (Annexe 1-1 de l'arrêté du 15 février 2012 modifié - NOR : DEVP1116359A)

Délai de réponse

Le destinataire doit répondre à toute déclaration, même s'il n'est pas concerné, sous 9 jours pour les DT et sous 7 jours pour les DICT, hors jours fériés, après la date de réception de la déclaration dûment remplie. Lorsque la déclaration est reçue sous forme non dématérialisée, ces délais sont portés à 15 jours pour la DT et à 9 jours pour la DICT, hors jours fériés. Pour la DT, il peut être prolongé de 15 jours si l'exploitant effectue des mesures de localisation avant de répondre ou lors d'un rendez-vous sur site avec vous.

DT (Déclaration de projet de travaux)

N° consultation du téléservice : 2024120600778PLB

N° affaire du responsable du projet: DC22/024292

Date de la déclaration : _____

Responsable du projet, personne morale Responsable du projet, personne physique Déclaration conjointe DT/DICT

Responsable du projet (1) : Champs facultatifs

Dénomination : ENEDIS

Pays : France N° SIRET : 44460844200026

Représentant du responsable du projet

Dénomination : DR IDFO-MOE-CORETEL SAS

Complément / Service : TSA 54050

N° , Voie : 26 avenue de l'île Saint Martin

Lieu-dit / BP : _____

Code postal : 9 2 8 9 4 Commune : NANTERRE CEDEX 9

Personne à contacter : MR PHILIPPE LOGG

Tél. : +33685989956 Fax(1) : +33344121031

Courriel(1) : coretel@coretel-sa.com

Emplacement du projet

Adresse (2) : RUE HENRI BARBUSSE

CP : 6 0 2 5 0 Commune principale : BURY

Nb de communes : 1 (2) : facultatif si emprise dessinée sur le téléservice

Souhaits pour le récépissé

Souhaite recevoir le récépissé (cas de la DT-DICT conjointe)

Mode de réception du récépissé souhaité : ELECTRONIQUE

Si mode de réception par voie électronique, précisez :

Capacité d'impression des plans : Taille : A3 Couleur :

Souhait de plans vectoriels : au format : _____

Projet et son calendrier (3) : voir les codes au verso

Nature des travaux(0) : RBL TER

Décrivez le projet : ETUDE EN VUE D'UN ENFOUISSEMENT HTA AERIENNE DEPART POSTE OVNI POSTE SOURCE RANTINGY

Emploi de techniques sans tranchées : Oui Non

Distance minimale entre les travaux et la ligne électrique : _____ m

Cochez si vous souhaitez les plans des réseaux électriques aériens.

Date prévue pour le commencement des travaux : 06/01/2025 Durée du chantier : 90 jour(s)

Investigations complémentaires par le responsable du projet (à remplir après réception du récépissé de DT)

Réalisation d'investigations complémentaires : Oui Non

Motif de réalisation ou non d'investigations complémentaires avant travaux (voir au verso) : _____

Date des investigations complémentaires : _____

Investigations susceptibles de nécessiter une DICT

Envoi des résultats aux exploitants d'ouvrages et aux entreprises

Signature du responsable du projet ou de son représentant

Nom : CORETEL SERVICE DT DICT

Signature : _____

Nombre de pièces jointes, y compris les plans : _____

DICT (Déclaration d'Intention de Commencement de Travaux)

N° consultation du téléservice : 2024120901365P

N° affaire de l'exécutant des travaux: DC22/024292

Date de la déclaration : 09/12/2024

Nature de la déclaration (voir les codes au verso): INITIAL

Exécutant des travaux (1) : Champs facultatifs

Dénomination : CORETEL EQUIPEMENTS

Complément / Service : TSA 54050

N° , Voie : 26 avenue de l'île Saint Martin

Lieu-dit / BP : _____

Code postal : 9 2 8 9 4 Commune : NANTERRE CEDEX 9

Pays : France N° SIRET : _____

Nom de la personne à contacter : MR PHILIPPE LOGGHE

Tél. : +33685989956 Fax(1) : _____

Courriel(1) : coretel@coretel-sa.com

Emplacement des travaux (si différent du projet de travaux)

Adresse (2) : RUE HENRI BARBUSSE

CP : 6 0 2 5 0 Commune principale : BURY

Nb de communes : 1 (2) : facultatif si emprise dessinée sur le téléservice

Souhaits pour le récépissé

Mode de réception du récépissé souhaité : ELECTRONIQUE

Si mode de réception par voie électronique, précisez :

Capacité d'impression des plans : Taille : A3 Couleur :

Souhait de plans vectoriels : au format : _____

Travaux et leur calendrier (3) : voir les codes au verso

Nature des travaux(0) : RBL TER

Décrivez les travaux : ENFOUISSEMENT HTA AERIENNE DEPART POSTE OVNI POSTE SOURCE RANTINGY

Techniques utilisées(0) : ELE ENG MAN PEL VIB

Autre, précisez la technique : _____

Précisez, le cas échéant, la profondeur max d'excavation : 100 cm

Cochez en cas de modification du profil du terrain en fin de travaux

Résultats des investigations complémentaires communiquées par le responsable du projet : Oui Non

Distance minimale entre les travaux et la ligne électrique : _____ m

Cochez si vous souhaitez les plans des réseaux électriques aériens.

Date prévue pour le commencement des travaux : 06/01/2025

Durée du chantier : 90 jour(s)

Signature de l'exécutant des travaux ou de son représentant

Nom : CORETEL EQUIPEMENTS

Signature : _____

Nombre de pièces jointes, y compris les plans : _____

Référence Protys de ce document : 2450016352.245001DICT01

Numéro de consultation du GU : 2024120901365P

POUR
INFORMATION

Coordonnées (Lambert 93) : 652063.2705007669 6912661.477867204

Liste des communes concernées :

Bury ;

Coordonnées (GPS) des sommets des polygones d'emprise :

2,33669367103095 49,31469766893008
2,33740177421088 49,31492497893416
2,33822253016944 49,31431998229615
2,33853903083319 49,31376044121905
2,33722474841590 49,31341422199441
2,33645227221961 49,31412064651627
2,33669367103095 49,31469766893008

(Emprise_Protys_v1.3)