



Département de l'Oise

**Ville de Bury**  
(60250)

## ARRÊTE 2024-125

### PORTANT RESTRICTION DE CIRCULATION ET INTERDICTION DE STATIONNEMENT

David BELVAL, Maire de la Commune de Bury,

**Vu** le Code des Collectivités Territoriales et notamment l'article L.2211 et suivants ;

**Vu** le Code de la Route et notamment les articles L.411-1 et R.411-21-1 ;

**Vu** l'arrêté du 24 novembre 1967 modifié, relatif à la signalisation des routes et autoroutes, et l'instruction interministérielle, livre I-8ème partie « Signalisation temporaire » pris en vertu de son article I et approuvé par arrêté interministériel en date du 06 novembre 1992 ;

**Considérant** l'intérêt majeur de la sécurité et de la tranquillité publiques ;

**Considérant** qu'à l'occasion d'enfouissement HTA aérienne départ poste OVNI poste source RANTIGNY, par la société **CORETEL EQUIPEMENTS**, sis **TSA 54050 26 Avenue de l'île Saint Martin (92894) NANTERRE CEDEX 9**, qui vont être réalisés **rue Albert Martin**, il y a lieu de restreindre la circulation et d'interdire le stationnement dans cette rue du **Lundi 06 janvier 2025 au Vendredi 04 avril 2025** ;

## ARRÊTE

**Article 1 :** La société **CORETEL EQUIPEMENTS** est autorisée à réaliser les travaux d'enfouissement HTA aérienne départ poste OVNI poste source RANTIGNY, **rue Albert Martin du Lundi 06 janvier 2025 au Vendredi 04 avril 2025, de 8h00 à 16h30**. Pendant cette période les restrictions seront les suivantes :

**Article 2 :** La circulation de tous les véhicules sera restreinte dans la rue suscitée. La circulation sera alternée par demi-chaussée. L'alternat se fera manuellement. La vitesse sera réduite à 30km/h.

**Article 3 :** Le stationnement sera interdit sur la longueur du chantier (côté pair et impair) **rue Albert Martin**. L'entreprise exécutant les travaux est autorisée à stationner les véhicules nécessaires à leur exécution.

**Article 4 :** Par dérogation, la voie susnommée pourra être utilisée par les véhicules de police ou de secours et assistance aux biens et aux personnes ainsi que par les services municipaux.

**Article 5 :** La signalisation sera conforme à l'instruction générale sur la signalisation et posée par l'entreprise **CORETEL EQUIPEMENTS** qui exécute les travaux.

**Article 6 :** Ampliation du présent arrêté sera adressée à :

- Monsieur le Major de la Brigade de Gendarmerie de MOUY,
- Centre de secours de MOUY,
- Monsieur le Responsable des Services Techniques,
- Monsieur LOGGHE Philippe, représentant l'entreprise CORETEL EQUIPEMENTS,
- Monsieur DENEUX Emmanuel, représentant l'entreprise ENEDIS.

Chargés chacun en ce qui le concerne de l'exécution du présent arrêté.



Fait à BURY, le 18 décembre 2024

Le Maire,  
David BELVAL



CORETEL EQUIPEMENTS.

TSA 54050  
26 avenue de l'île Saint Martin

92894 NANTERRE CEDEX 9  
France

Tel: +33344121030 Fax:  
2450016169.245001DOV04.01@captidec.fr

Réf. Protys : 2450016169.245001DOV04

N° affaire : DC22/024292

MAIRIE DE BURY  
ACCUEIL  
PLACE CHARLES DE GAULLE  
60250 BURY  
France

Courriel : [contact@mairie-bury.fr](mailto:contact@mairie-bury.fr)

Tel: +33344568148

Fax:

Objet: Demande d'Occupation de voirie pour travaux (Cerfa n°14023\*01)

Madame, Monsieur,

Dans le cadre de nos prochains travaux, veuillez trouver jointe à ce courrier une Demande de permission de voirie, d'autorisation de voirie, de permis de stationnement et d'autorisation d'entreprendre des travaux.

Nous restons à votre disposition pour toute information complémentaire et vous remercions par avance de l'attention que vous voudrez bien porter à notre demande.

Important : Merci de notifier dans votre retour la référence Protys.

Nous vous prions d'agréer, Madame, Monsieur, l'expression de nos salutations distinguées.

Fait à : NANTERRE CEDEX 9

Le : 11/12/2024

Signataire : CORETEL EQUIPEMENTS

(Accompagnement\_V5.10\_1.02)

**Le demandeur** Particulier  Service public  Maître d'oeuvre ou conducteur d'opération  Entreprise

Dénomination : CORETEL EQUIPEMENTS.

Adresse : TSA 54050 26 avenue de l'île Saint Martin

Code postal : 92894 Localité : NANTERRE CEDEX 9 Pays : France

Nom contact : MR LOGGHE Prénom contact : PHILIPPE

Téléphone : 0685989956 Indicatif pays : +33

Fax : 0344121031 Indicatif pays : +33

Courriel : 2450016169.245001DOV04.01@captidec.fr

Si le bénéficiaire est différent du demandeur

Dénomination : ENEDIS

Adresse : 4 RUE ST GERMER

Code postal : 60000 Localité : BEAUVAIS Pays : France

Nom contact : MR DENEUX Prénom contact : EMMANUEL

Téléphone : Indicatif pays :

Fax : Indicatif pays :

Courriel : emmanuel.deneux@enedis.fr

#### Localisation du site concerné par la demande

Voie concernée : Autoroute n° \_\_\_\_\_ Route nationale n° \_\_\_\_\_ Route départementale n° \_\_\_\_\_ Voie communale n° \_\_\_\_\_

Hors agglomération  En agglomération

Point de Repère (PR) routier d'origine d'application \_\_\_\_\_ Point de Repère (PR) routier de fin d'application \_\_\_\_\_

Adresse Numéro : \_\_\_\_\_ Nom de la voie : RUE ALBERT MARTIN

Code postal : 60250 Localité : BURY

Document d'urbanisme antérieur (déclaration de travaux ou permis de construire) : \_\_\_\_\_

Référence cadastrale : Section(s) : \_\_\_\_\_ Parcelle(s) : \_\_\_\_\_ Lieu-dit : \_\_\_\_\_

#### Nature et date des travaux

Pose de compteur / branchement aux réseaux  (1)

|                            | Pose de clôtures   | Pose de portail (portillon)  | Plantations  |
|----------------------------|--|--|--|
| A l'alignement             | oui <input type="checkbox"/> non <input checked="" type="checkbox"/> | oui <input type="checkbox"/> non <input checked="" type="checkbox"/> | oui <input type="checkbox"/> non <input checked="" type="checkbox"/> |
| En retrait de l'alignement | _____ mètres   | _____ mètres   | _____ mètres   |

Dépôt ou stationnement  (2) Saillie ou Surplomb  (2) Aménagement d'accès  (2) Ouvrages divers  (1)

Station service  Renouvellement  Création

Autres  ENFOUISSEMENT HTA AERIENNE DEPART POSTE OVNI POSTE SOURCE RANTIGNY

Date prévue de début d'application : 06/01/2025 Durée d'application (en jours calendaires) : 90

Nota : Pour connaître la délimitation du domaine public routier au droit d'une propriété riveraine, il faut déposer, auprès du gestionnaire de la route concernée et selon les modalités qu'il aura fixées, en complément, une demande d'alignement individuel.

(1) Compléter le cadre ouvrages divers

(2) Compléter le cadre correspondant

(DOV\_P1\_V6\_v1.04)

**Dépôt ou stationnement** <sup>(2)</sup>

Demande initiale  Prolongation  référence du permis de stationnement : \_\_\_\_\_

Nature du dépôt ou stationnement { Matériaux  Benne  Grue  Etalage   
ou { Echafaudage  Mobilier urbain  Terrasses de café  Vente le long de la voie ou sur aire de service   
Autres (à préciser)  : \_\_\_\_\_

**Saillie ou surplomb** <sup>(2)</sup>

Largeur : de la voie \_\_\_\_\_ mètres de la saillie \_\_\_\_\_ mètres  
des trottoirs \_\_\_\_\_ mètres Hauteur sous saillie \_\_\_\_\_ mètres

**Aménagement d'accès** <sup>(2)</sup>

Avec franchissement de fossé  Diamètre du tuyau \_\_\_\_\_ millimètres Longueur \_\_\_\_\_ mètres  
Distance par rapport à l'axe de la chaussée \_\_\_\_\_ mètres Nature du tuyau : \_\_\_\_\_

Sans franchissement de fossé  Largeur de l'aménagement \_\_\_\_\_ mètres

**Ouvrages divers** <sup>(1)</sup>

Travaux sur ouvrages existants  Installation nouvelle

Réseaux aériens ou souterrains ou branchement :

Eau potable  Eaux pluviales  GDF  Opérateurs réseaux   
Eaux usées  EDF  Autres (à préciser)  \_\_\_\_\_

Sous voirie

Sous accotement ou trottoirs

Tranchée longitudinale \_\_\_\_\_ mètres \_\_\_\_\_ mètres  
Tranchée transversale \_\_\_\_\_ mètres \_\_\_\_\_ mètres  
Fonçage \_\_\_\_\_ mètres \_\_\_\_\_ mètres

Aménagement de surface ou équipements :

Stationnement  Arrêt bus  Passage supérieur ou inférieur  Equipements de la route   
Autres (à préciser)  \_\_\_\_\_

**Pièces jointes à la demande**

Afin de permettre et de faciliter la compréhension et l'instruction du dossier, la demande d'autorisation est accompagnée des pièces suivantes détaillées par nature de travaux.

1 - Pour toute demande

Plan de situation 1/10 ou 1/20 000<sup>ème</sup>  Plan de localisation précis 1/1 000 ou 1/2 000<sup>ème</sup>  <sup>(3)</sup> Photos

2 - Pièces complémentaires par nature de demande

2a - Clôtures/Portails/Plantations/Dépôt ou stationnement/Surplomb

Coupes longitudinales et transversales indiquant l'emprise occupée du domaine public 1/50<sup>ème</sup>

2b - Aménagement d'accès/ouvrages divers portant atteinte au patrimoine

Plan des ouvrages projetés 1/200 ou 1/500<sup>ème</sup>  Cahiers des coupes techniques de tranchées 1/50<sup>ème</sup>

Plan de détails de franchissement des points singuliers 1/50<sup>ème</sup>

2c - Station service : Plan d'implantation des pistes avec signalisation de police 1/200 ou 1/500<sup>ème</sup>

J'atteste de l'exactitude des informations fournies

Numéro d'affaire : DC22/024292

Fait à : NANTERRE CEDEX 9

Le : 11/12/2024

Nom : CORETEL Prénom : EQUIPEMENTS

Qualité : \_\_\_\_\_

(3) Extrait cadastral ou équivalent

(DOV\_P2\_V6\_v1.04)

La loi n° 78-17 du 6 janvier 1978 modifiée relative à l'informatique, aux fichiers et aux libertés, garantit un droit d'accès et de rectification des données auprès des organismes destinataires du formulaire.

# Plan détaillé

Numéro de consultation de la déclaration liée : 2024120901358P

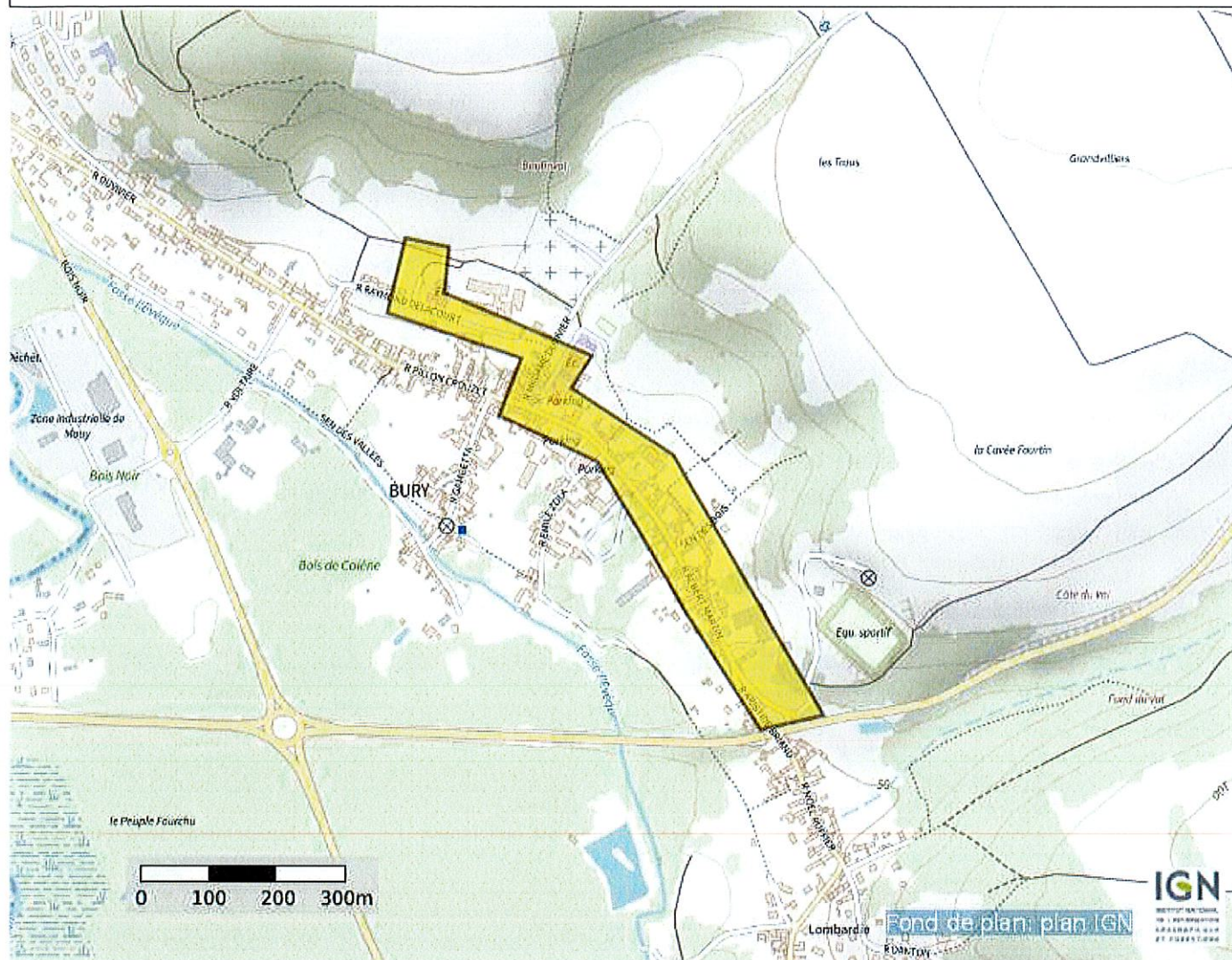

Coordonnées (Lambert 93) du centre de la commune saisie :

652415.7348784895

6912688.129653224

Coordonnées (GPS) des sommets des polygones :

2,34875736277294 49,30994193701684  
2,34749136011791 49,30976007070140  
2,34601078074169 49,31122897175342  
2,34498081247997 49,31236209406782  
2,34420833628369 49,31317344958808  
2,34221277277661 49,31376097455345  
2,34266338389111 49,31448837670644  
2,33995971720410 49,31506189775337  
2,34032449763012 49,31601308866999  
2,34120426218701 49,31590118480969  
2,34111843149853 49,31531368537182  
2,34410104792309 49,31451635349774  
2,34367189448071 49,31411068846771  
2,34573183100414 49,31325738215497  
2,34875736277294 49,30994193701684

(PlanDetail\_Protys\_v1.01)